Alessandro Benedetti

Алена Ахмадуллина

Zimaletto

Без границ

Текст Евгения Стрига,
fashion-обозреватель, Москва

Прошедшие в Москве Недели Моды ничем особенно новым не порадовали - на подиумах царили все те же интерпретации прошлых трендов и возвращение к стилям разных лет.

Анализируя коллекции модельеров, я пришла к мысли, что все это я уже видела совсем недавно - либо на подиумах, либо на вешалках у себя в гардеробе. Но, может, это и хорошо - нет слепого подражания чему-то, а есть элегантный стиль и огромный выбор: хочешь - оставайся в 80-х, а хочешь - вернись на 50-70 лет назад. Можешь хоть каждый день менять года, эпохи и тенденции в зависимости от настроения; главное, чтобы твой внутренний образ совпадал с внешним антуражем.

Основными цветами грядущего сезона станут: молочный, экрю, «какао», размытый сиреневый и все оттенки зеленого и оливкового. Цветовые акценты в коллекциях дизайнеры расставили на желтом, фиолетовом, темно-синем, оранжевом и красном.

Много оборок, бантов, кружев, фольклорных принтов, открытых спин и вырезов «лодочка». Стиль хиппи соседствует с элегантными 60-ми. Вечерняя мода – свободные платья «в пол». Ткани: шелк, атлас, креп, шифон, хлопок. Обувь: высокий утолщенный каблук на платформе и босоножки на танкетке. Сумки: объемные, мягкие из ткани и кожи, кожаные портфели.

Остается только примерить все это на себя и выбрать то, что действительно сделает тебя неповторимым, выделит из толпы и поможет выглядеть на все сто!

Слава Зайцев

Евгения Стрига, Лариса Михайлова и Ольга Прокудина

Лариса Михайлова:

- Я посетила показы Славы Зайцева и Алины Асси. Оба показа понравились, у Зайцева совершенно носибельные элегантные вещи. По тенденциям отметила для себя, что гардероб состоит в основном из платьев средней длины до колена. Цветовая палитра очень богата, но часто все вещи комплекта сделаны в одном цвете, максимум в двух (если это черный и белый, и некоторые другие). Колготки обязательно в цвет наряда: если платье сиреневое, то и колготки тоже. Мне очень понравился этот прием, думаю, тоже буду использовать его в своем гардеробе. Получается такой цельный моноколорный образ, и даже при выборе яркого цвета одежды достигается эффект продуманного, стильного и некричащего внешнего вида, что в целом для меня близко. Так как я считаю, что одежда должна выделять человека, но не пестрить, выглядеть органично и стильно. Вячеслав Зайцев сам вел свой показ, давал очень интересные комментарии к каждой модели, и это тоже понравилось, так как делал он это не только профессионально, но еще эмоционально и с долей юмора.

Алина Асси

Показ Алины Асси также оставил приятное впечатление. С творчеством Алины я прежде не была знакома, но с большим удовольствием открыла для себя это имя. Алина работает только с дорогими материалами: шелком и бархатом. Я бы назвала ее российским Роберто Кавалли, так как стиль и материалы напоминают стиль Кавалли. Несомненно, Алина делает очень интересные коллекции, в ее моделях много вышивки золотыми нитями, бисером, пайетками. Многие российские звезды шьют у нее сценические и вечерние наряды. Кстати, на ее показе присутствовало много звезд. На Неделе Моды также был ее шоу-рум, где можно было приобрести модели. Цены на изделия российских дизайнеров в несколько раз ниже цен на вещи итальянцев и французов. В общем, Неделя Моды в Москве заставила меня задуматься о том, что нужно больше внимания обращать на вещи наших российских дизайнеров. Они у нас талантливые и ничем не хуже западных!

RICHMOND
18 CR 81
CERRUTI
MONCLER
CLASS roberto cavalli
RS
ROBERTA SCARPA
MAZZI
P.A.R.O.S.H
LA PERLA
famozи
САЛОН ИТАЛЬЯНСКОЙ ОДЕЖДЫ
г.Кемерово, пр.Советский, 57
Тел. (3842) 36-25-40

Zimaletto

Основные цвета сезона: молочные, серые

Доминирующими цветами грядущего сезона «Весна-лето 2009» в коллекциях дизайнеров станут: молочный, экрю, «какао», все оттенки зеленого и оливкового. Эта тенденция «элегантного, спокойного лета» уже присутствовала в европейских прет-а-порте ровно год назад.

Все оттенки сиреневого цвета

Наряду с молочными оттенками в коллекциях дизайнеров активно присутствовал сиреневый цвет, цвет лаванды во всей его богатой палитре - от насыщенного до размытого, еле угадываемого.

Слава Зайцев

Suvenir

Психоделический рисунок и геометрия

Сложная геометрия и психоделический рисунок появились и у нас на подиумах. Это была одна из тенденций на европейских показах прошлого сезона, которую наши дизайнеры решили развить и укрепить. К выбору одежды из ткани с таким рисунком следует относиться очень осторожно – она может как подчеркнуть вашу красоту, так и полностью ее нейтрализовать.

Терехов

Таша Строгая

Лена Ленская

Стиль хиппи и много оборок

Много оборок, бантов, кружев, фольклорных принтов, открытых спин и вырезов «лодочка». Стиль хиппи соседствует с элегантными 60-ми.

Suvenir

Терехов

Светская жизнь ничуть не отставала от подиумной. Микс тематических дней, ежедневных after-party, дизайнерских вечеринок, приемов и презентаций закружил блестящую публику в вихре праздничных торжеств и удовольствий. Были выбраны «20 лучших моделей за 20 сезонов Недели Моды в Москве», а завершился светский марафон, во время которого была замечена масса известных лиц (Филипп Киркоров, Татьяна Михалкова, Светлана и Федор Бондарчук, Тина Канделаки, Алсу, Светлана Хоркина, Маша Малиновская, Сергей Лазарев, Влад Топалов, Эвелина Хромченко и многие другие), гала-показом дизайнеров-участников в изысканных интерьерах одного из самых модных ночных клубов Москвы «Soho Rooms».

XX юбилейный сезон Недели Моды в Москве завершен. «Московскую Неделю Моды отличает присущая российским дизайнерам роскошь и элегантность», - отметил авторитетный критик the London Sunday Times Колин Макдауэлл.

Количество зрителей, посетивших показы в Гостином дворе, растущее из сезона в сезон, в этот раз составило 140 000 гостей. Присутствовало большое количество журналистов – более 100 телекамер, около 200 изданий моды и стиля и свыше 500 фотографов.

Эрика Зайонц

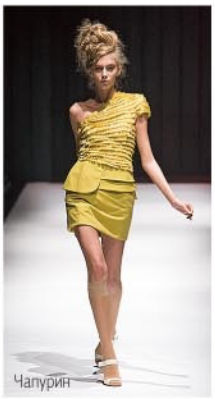
Чапурин

Валентин Юдашкин

Таша Строгая

2GT

Асимметрия, банты

Уже третий сезон не выходят из моды банты на платьях, блузах, юбках, подчеркивая женственность и элегантность моделей. По-прежнему остается в тренде и асимметрия на одно плечо.

Штаны-шаровары

Одной из доминирующих тем в коллекциях дизайнеров стали шаровары – трикотажные, бархатные, шелковые. Они уже приняты с восторгом самой продвинутой публикой и активно носились прошедшим летом, и видимо, настолько полюбились, что остались на следующий сезон, как удобная и модная деталь гардероба.

Ксения Кострова,

начальник продюсерского центра «СДС-Медиа»:

- Такие мероприятия, как Неделя Моды в Москве нужны: для дизайнеров это опыт, а для России - шаг к модному искусству! Конечно, до европейских Недель Мод нам еще очень далеко. Это в первую очередь обосновано выбором русских дизайнеров недорогих тканей, простых силуэтов и кроев, а также отсутствия в коллекциях совершено новых тенденций и идей. Практически все взято с трендов западных модельеров! Желтый цвет, который неоднократно повторялся во многих показах на Неделе Моды в Москве, не может быть в модных тенденциях третий сезон подряд...

Больше всего запомнился Илья Шиян: были очень интересные изделия из кожи и меха. Это традиционно близко сибирякам из-за наших погодных условий, а участие в качестве моделей Зверева, Билана, Рудковской и Плющенко было великолепным! Сергей Зверев участвовал не только в показе Ильи Шияна, но и в демонстрации одежды Санатана - работает он на подиуме великолепно! Яна Рудковская пришла в вещах от Ильи Шияна, тем самым спродюсировав его показ.

Как человеку, близкому к модельному бизнесу, очень интересно было увидеть дефиле, моделей, макияж и прически - многое будем использовать в показах местных владельцев модных бутиков.

Suvenir

Эрика Зайонц

Валентин Юдашкин

Вечер

Вечерняя мода – свободные платья «в пол». Из шелка, шифона и атласа. В моде по-прежнему голливудский шик.

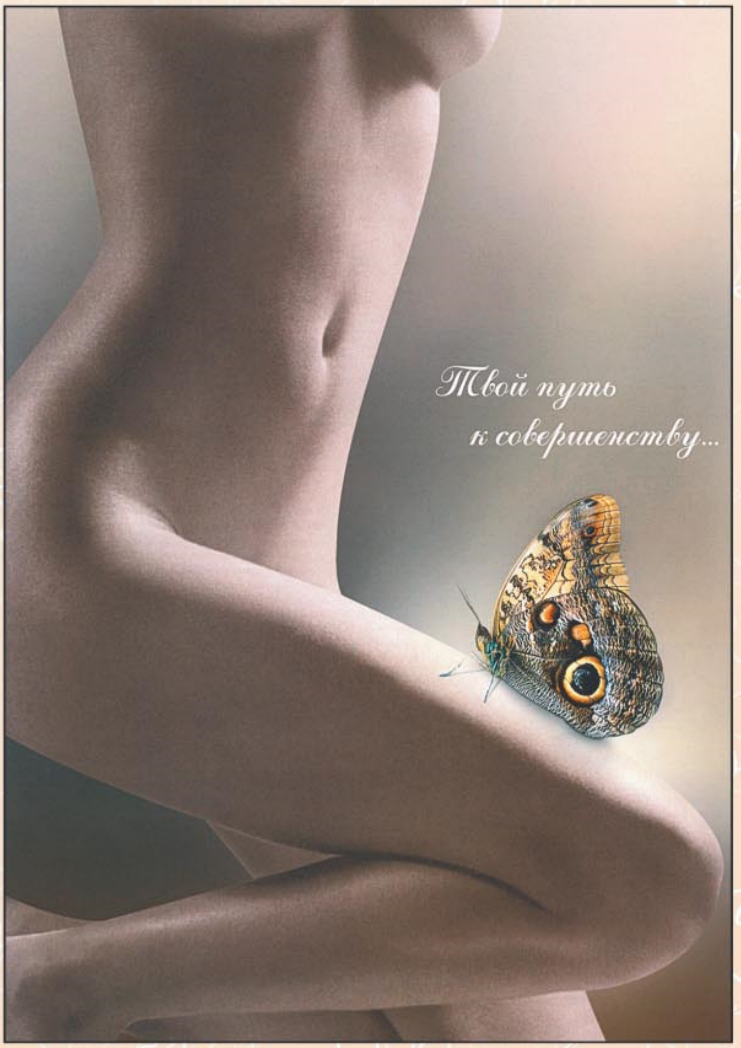

Лицензия № Д 177441

ПЛАСТИКА И ПРОТЕЗИРОВАНИЕ МОЛОЧНЫХ ЖЕЛЕЗ

У каждой женщины есть свои причины рассматривать вопрос о пластике и протезировании груди. Однако цель одна — красота и психологический комфорт на всю жизнь.

- При выполнении увеличительной маммопластики используются имплантанты из силикона.
- В настоящее время нет данных, свидетельствующих о том, что имплантанты могут вызвать рак или другие серьезные заболевания.
- Для выполнения операции важно хорошее состояние здоровья, а не возраст.
- Многие женщины после установки имплантата благополучно кормят детей грудью.
- Возвращение к активной деятельности обычно возможно через 4-6 недель.
- Имплантаты рассчитаны на ношение в течение всей жизни.

ПЛАСТИЧЕСКАЯ ХИРУРГИЯ

г. Кемерово
ул. Островского, 22, ГКБ№3
тел. (3842) 25-87-45

В СВЯЗИ С НАЛИЧИЕМ ПРОТИВОПОКАЗАНИЙ НЕОБХОДИМА КОНСУЛЬТАЦИЯ СПЕЦИАЛИСТА